

# Systemdaten

## Hilfe Installieren

Falls im Densoffice die Hilfe nicht aufgeht. Im Hauptfenster oben auf Hilfe und die Hilfe einmalig installieren.

Falls im Densoffice die Hilfe nicht aufgeht können sie Im Startbildschirm oben rechts auf "**Hilfe**" auf "**Installieren**" drücken um das Hilfsprogramm zu installieren [siehe Bild]

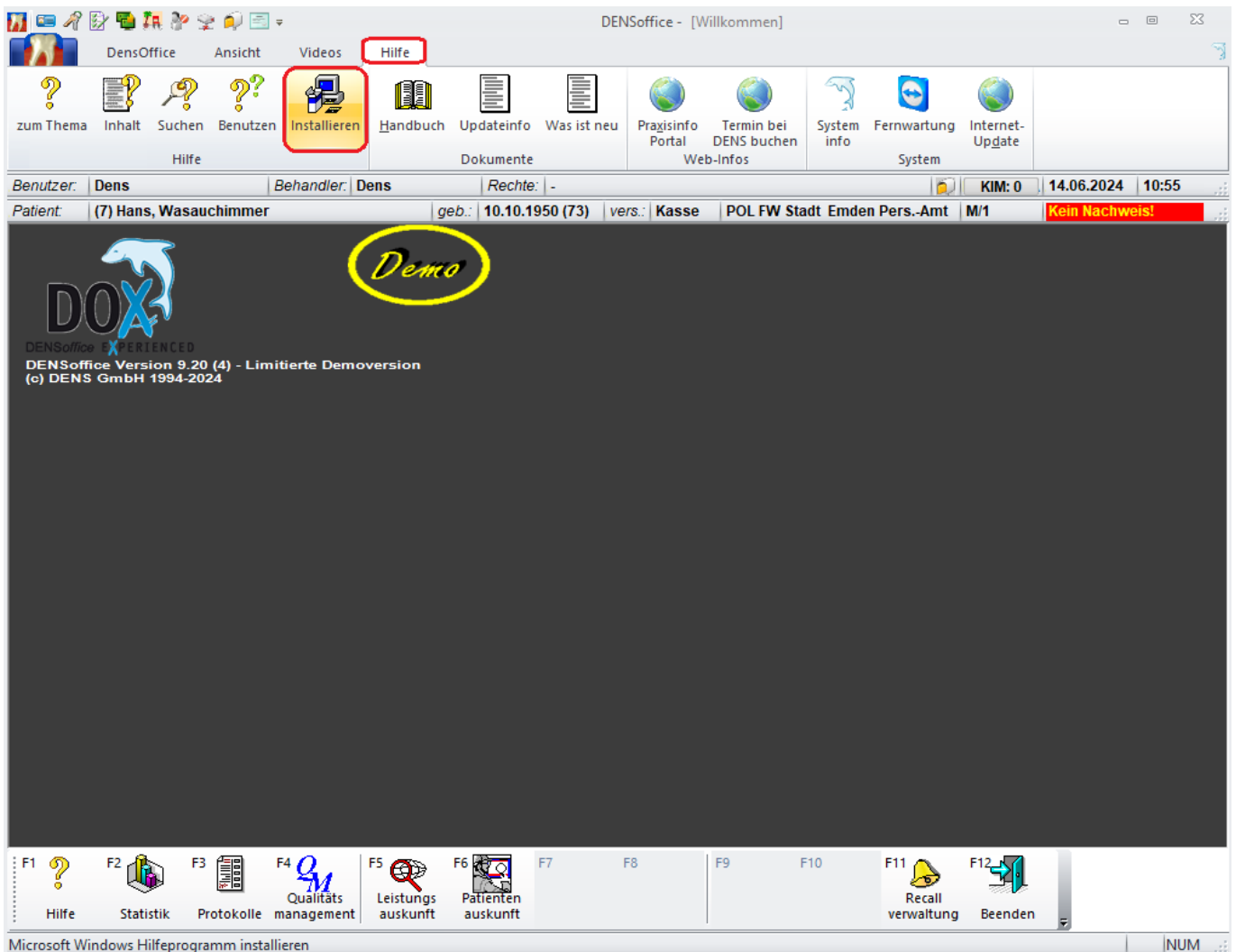

Eindeutige ID: #1004

Verfasser: n/a

Letzte Änderung: 2024-06-14 11:00