

Ansicht DENSoffice

Schaltfläche "Beenden" ist nicht mehr zu sehen

Je nach Fenstergröße, Position der Werkzeugleiste oder beim Anzeigen der Multifunktionsleiste, kann es passieren, dass die Schaltfläche "Beenden" nicht mehr zu sehen ist.

Diese verschwindet dann am Rand der Werkzeugleiste unter einem kleinen Pfeil (siehe Screenshot, [grün eingrahmte Schaltfläche unten links](#)).

Sie können entweder das Fenster maximieren oder bei Bedarf die Multifunktionsleiste (siehe Screenshot, [hellblau eingrahmter Bereich](#)) ausblenden.

Diese können Sie minimieren, indem Sie auf den leeren Bereich neben Hilfe einen **"Rechtsklick"** machen und dann den Punkt **"Multifunktionsleiste minimieren"** auswählen (siehe Screenshot, [blau eingrahmter Bereich](#))

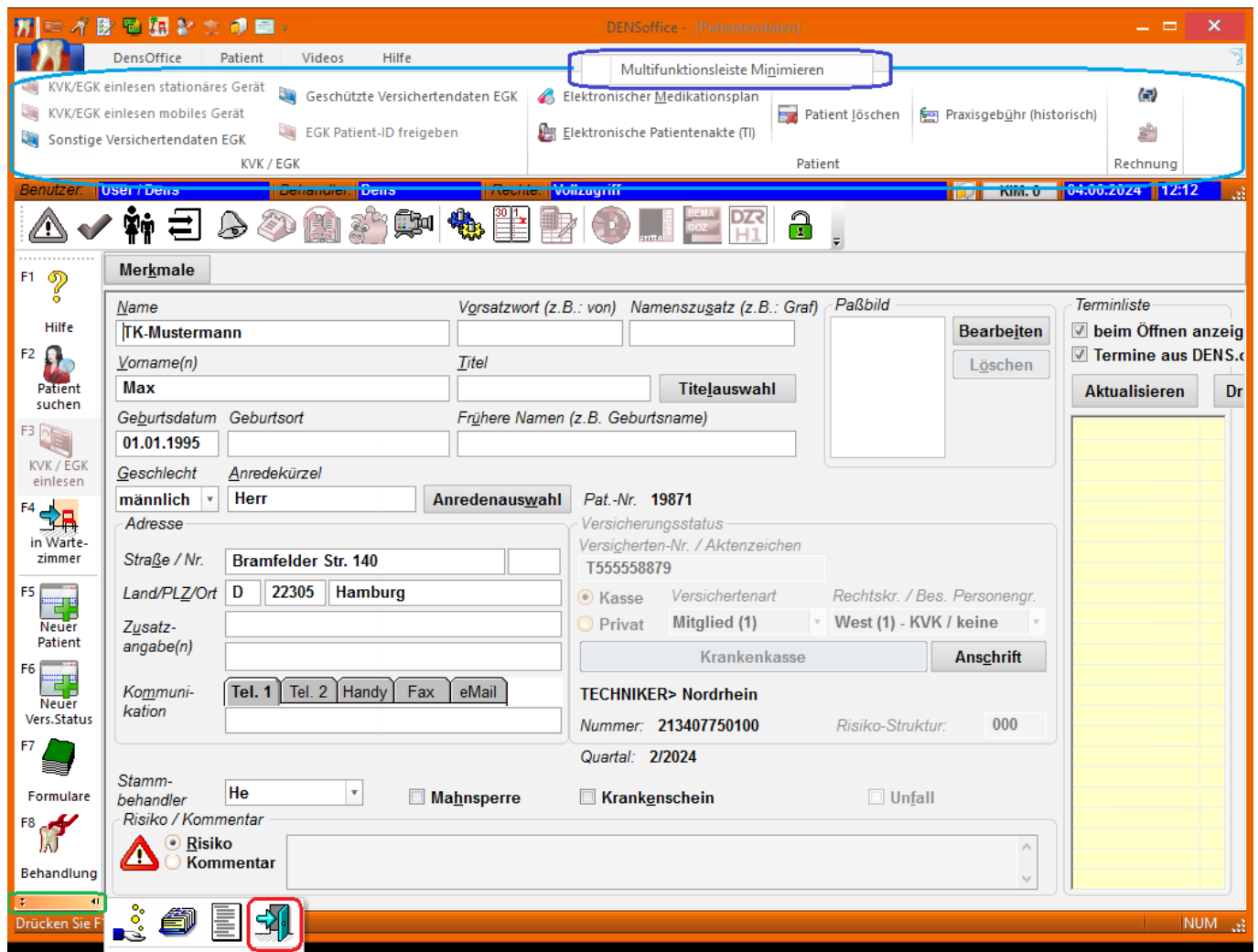

Eindeutige ID: #1035

Verfasser: n/a

Letzte Änderung: 2024-06-11 13:25