

Ansicht DENSooffice

Ansicht Densooffice ändern

Eingangsbild oben unter Ansicht auf klassische Ansicht stellen und die Werkzeugleisten von unten nach links schieben mit gedrückter Maustaste auf die kleinen Punkte die links neben der Leiste sind.

In Behandlung die Werkzeugleiste von unten nach links schieben auch mit gedrückter linker Maustaste auf die kleinen Punkte links neben der Leiste .

Das Befundfenster anklicken mit links und gedrückt halten dann nach links schieben bis die Andockpunkte erscheinen . Dort dann oben andocken so das der Befund über der Leistungseingabe steht. Dann im Befundfenster auf das Einstellungsgrädchen klicken und im Fenster einpassen. Damit das dann nicht so verschoben aussieht dann die rechte Auswahlwerkzeugleiste nach oben rechts neben den Befund andocken.

In der Auswahlwerkzeugleiste steht noch von früher die Zahnauswahl. Da man den Zahn aber jetzt über den Befund auswählen kann braucht man die nicht mehr . Zu entfernen unter Ansicht /alle anzeigen/weitere dort den Haken bei Zahn entfernen.

Um die Symbolleiste zu verschieben oder wo anderster zu Positionieren gehen sie auf die Symbolleiste auf die **gepunktete Linie** und halten dort die linke Maustaste gedrückt und bewegen dann die Leiste um sie wo anderster zu Plazieren. Die Symbolleiste sollte sich links und recht automatisch horizontal anpassen und an jeder Seite auch automatisch andocken.

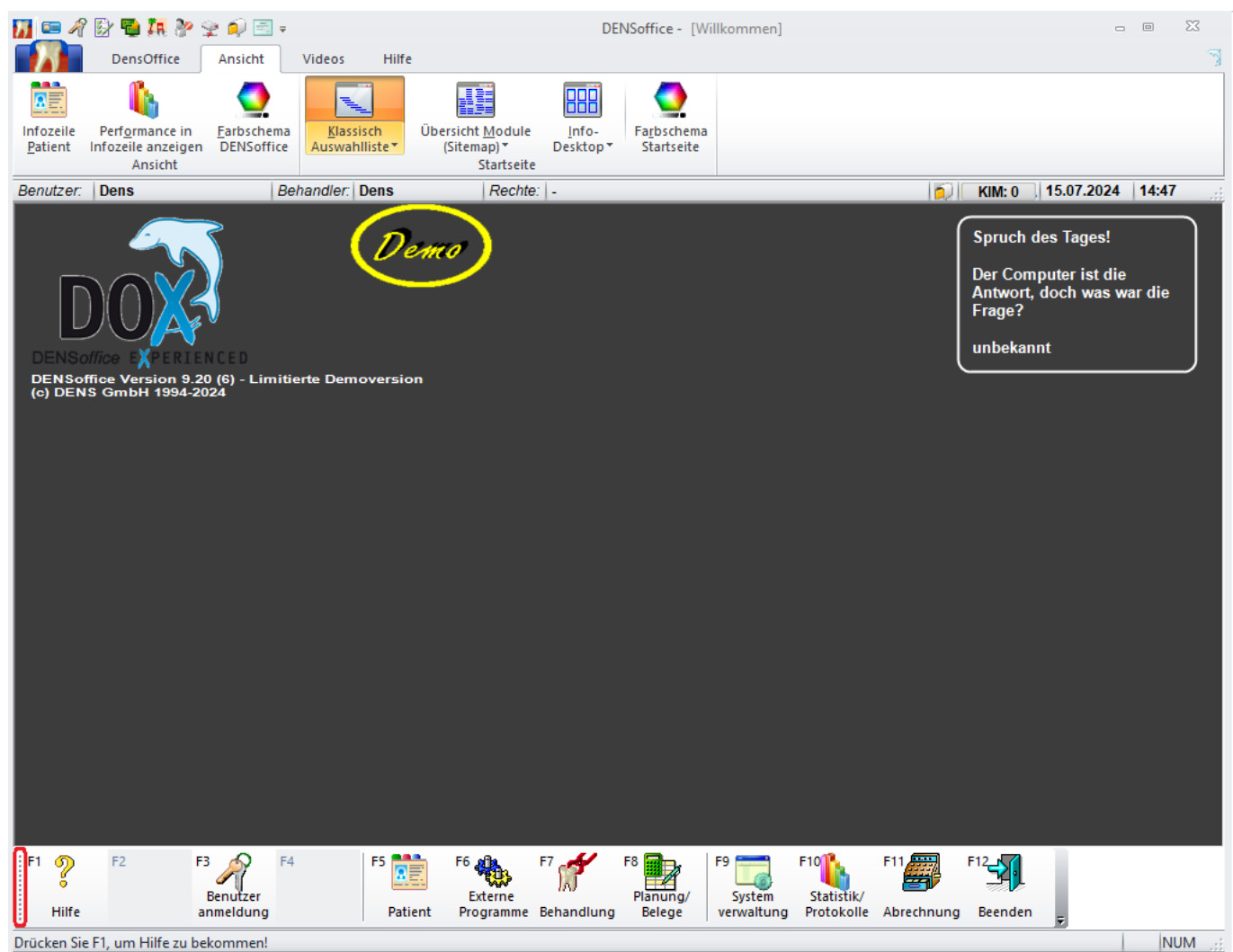

In der Behandlung sollten sie das Fenster "**Aktueller Befund**" verschieben, müssen sie einfach neben dem Text "**Aktueller Befund**" gedrückt halten. Beim verschieben werden anders als bei der Seite 1 / 3

Ansicht DENSoffice

Symbolleiste **Andockpunkte** angezeigt. Sollten sie mit ihrer Maus während sie das Fenster halten über eines der Punkte sein, sehen sie in Form eines blauen Kästchens wie sich das Fenster anpassen wird sobald sie loslassen.

Damit die Anzeige mit den Zähnen nicht so klein bleibt können sie auf "**Einstellungen für die Werkzeugleiste**" gehen und dann auf "**Im Fenster einpassen**" drücken. [siehe Bild]

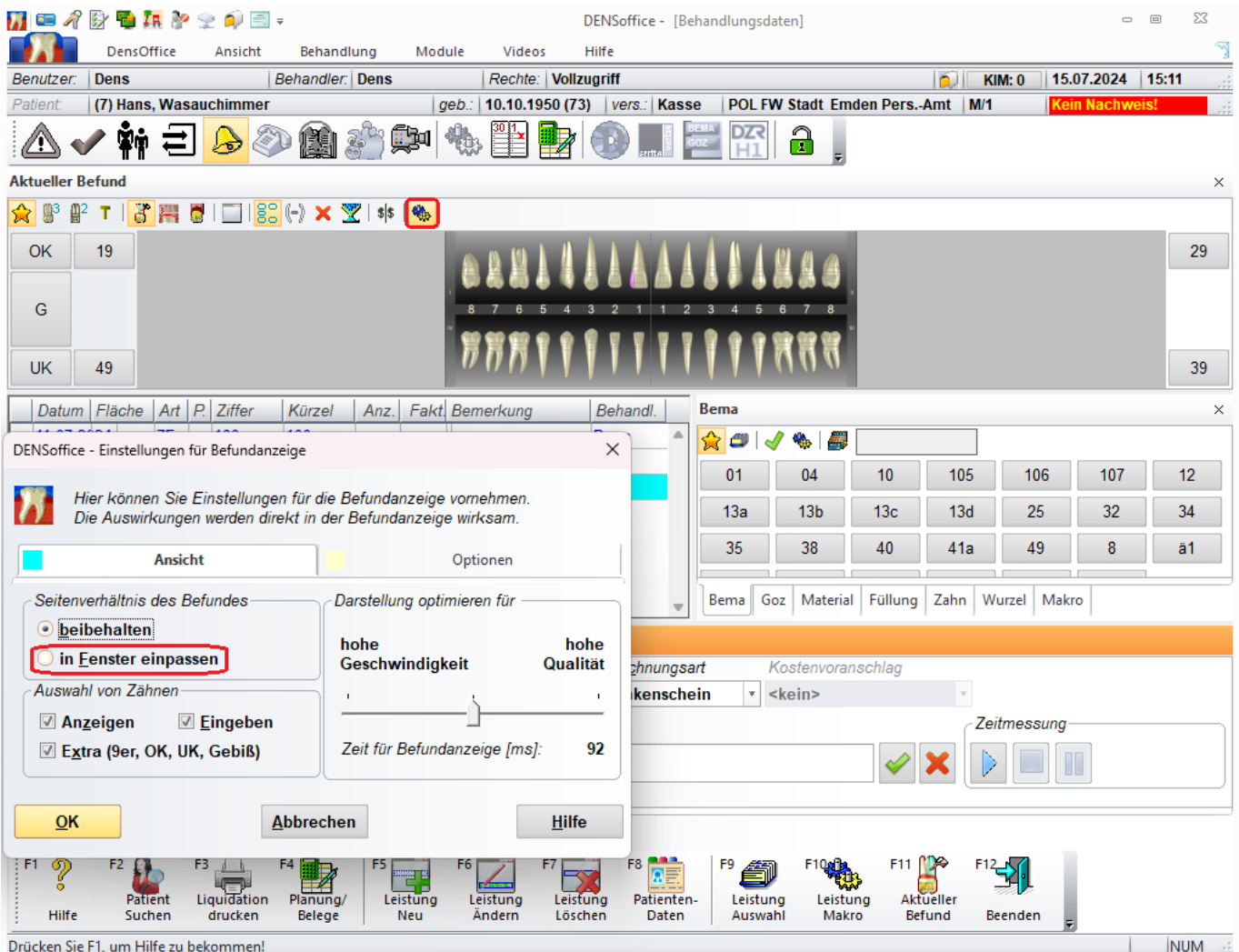

Um Felder wie das Zahnfeld ein und Aus zu schalten gehen sie im Befund auf:

Ansicht > Alle anzeigen Weitere (den Text nicht das Symbol) > **Auswählen was ein oder aus geschaltet werden soll**

Ansicht DENSooffice

The screenshot displays the DENSooffice application window with the title bar 'DENSooffice - [Behandlungsdaten]'. The main menu bar includes 'DensOffice', 'Ansicht', 'Behandlung', 'Module', 'Videos', and 'Hilfe'. The 'Ansicht' menu is open, showing options: 'Alle anzeigen' (Strg+Umschalt+A), 'Keine anzeigen' (Strg+Umschalt+K), 'Auswahl Bema' (checked), 'Auswahl GOZ' (checked), 'Auswahl Material' (checked), 'Auswahl Sonstige', 'Auswahl Makro' (checked), 'Auswahl Zahn' (checked), 'Auswahl Füllung' (checked), 'Auswahl Wurzel' (checked), and 'Befundanzeige (Werkzeugleiste)' (Strg+Umschalt+B). The 'Befundanzeige (Werkzeugleiste)' option is highlighted with a red box. The 'Behandlung' menu is also open, showing 'Zahn' (checked), 'Bema', 'GOZ', 'Material', 'Füllung', 'Zahn', 'Wurzel', and 'Makro'. The 'Zahn' menu is open, showing 'O 9', 'G 8 7 6 5 4 3 2 1 1 2 3 4 5 6 7 8', and 'U 9 8 7 6 5 4 3 2 1 1 2 3 4 5 6 7 8'. The 'Aktueller Befund' window shows a grid of teeth with a red box around the 'Zahn' tab. The 'Kettenerfassung' section includes fields for 'Behandler' (Dens), 'Datum' (15.07.2024), 'Katalog' (Bema, GOZ, Material), 'Abrechnungsart' (Krankenschein), and 'Kostenvoranschlag' (<kein>). The 'Zahn' and 'Leistung(en)' fields are empty. The 'Zeitmessung' section has a green checkmark and a red X button. The bottom toolbar includes icons for 'F1 Hilfe', 'F2 Patient Suchen', 'F3 Liquidation drucken', 'F4 Planung/ Belege', 'F5 Leistung Neu', 'F6 Leistung Ändern', 'F7 Leistung Löschen', 'F8 Patienten-Daten', 'F9 Leistung Auswahl', 'F10 Leistung Makro', 'F11 Aktueller Befund', and 'F12 Beenden'. The status bar at the bottom says 'Drücken Sie F1, um Hilfe zu bekommen!' and 'NUM'.

Eindeutige ID: #1001

Verfasser: n/a

Letzte Änderung: 2024-07-15 15:30