

Bereich PAR

EBZ UPT Verlängerung beantragen

Innerhalb des PAR Planes oben auf EBZ dort auf UPT Verlängerung

Um eine UPT Verlängerung zubeantragen müssen sie zuerst in den PAR-Plan (Parodontologie-Plan).
Zu diesem Plan kommen sie vom Startbildschirm aus über:

**Planung/Belege > Doppelklick auf den gewünschten Patient > (unter Planungen)
Parodontologie**

In der PAR-Planung angekommen gehen sie oben bitte auf "**ebZ**" und danach sollten sie direkt
untendrunter "**UPT Verlängerung**" auswählen können [siehe Bild]

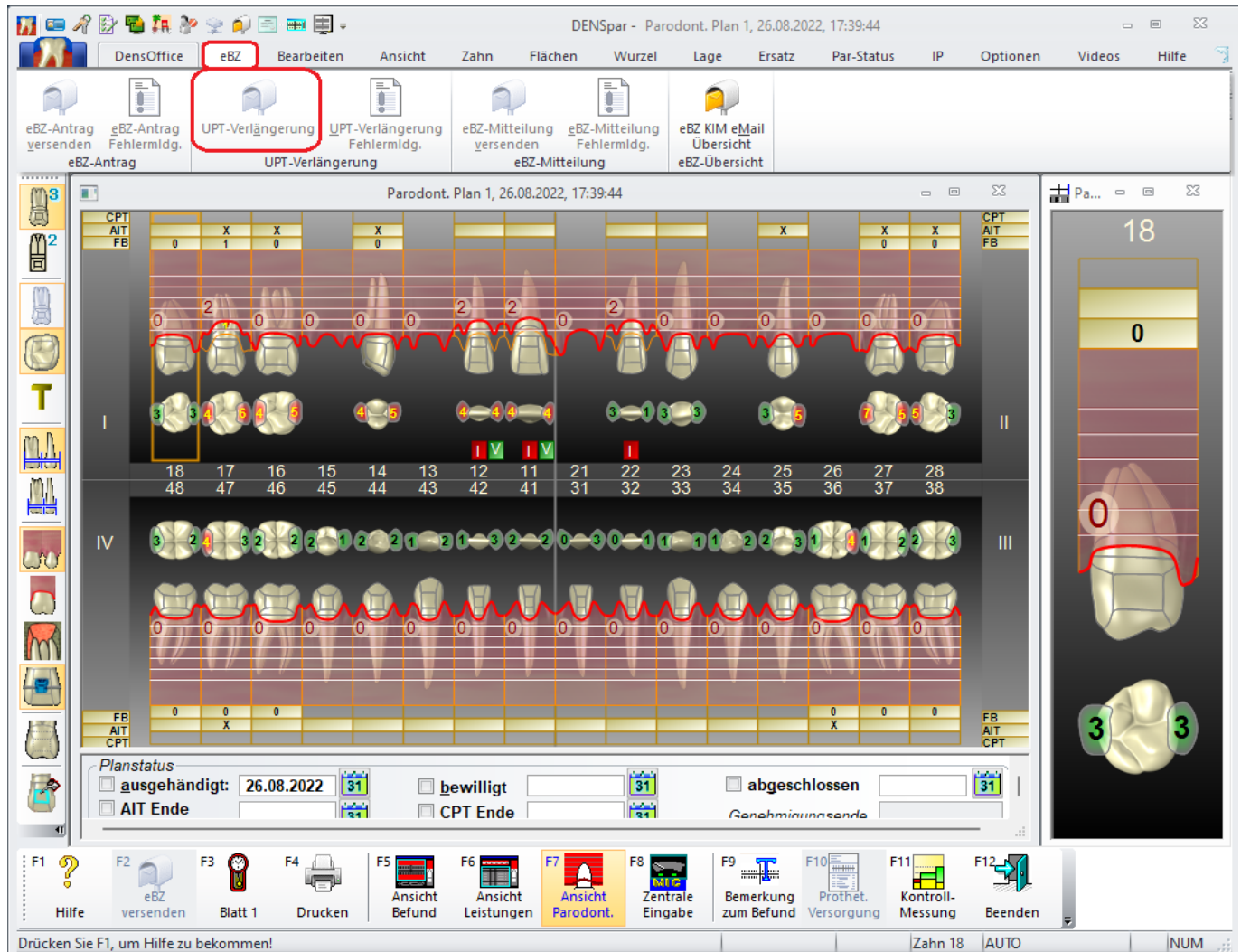

Eindeutige ID: #1037

Verfasser: n/a

Letzte Änderung: 2024-07-16 08:35