

Karteiblatt/Behandlung

Anzeige der Eurobeträge für GOZ und/oder Bema Leistungen anzeigen in der Behandlung

Einzustellen unter Ansicht - Anzeigefelder/Ansichtsoptionen - anklicken dann Konfiguration der Anzeigefelder - dort an oder auswählen Leistungspreis Bemaleistungen /Leistungspreis GOZ Leistungen - dann wird in der Behandlung der Preis angezeigt

Um die Eurobeträge für GOZ und oder Bema Leistungen anzeigen zu lassen gehen sie in die Behandlung

Von dort aus gehen sie auf: **Ansicht > Anzeigefelder / Ansichtsoptionen** (bitte auf den Text drücken) > **Konfiguration der Anzeigefelder** [siehe Bild]

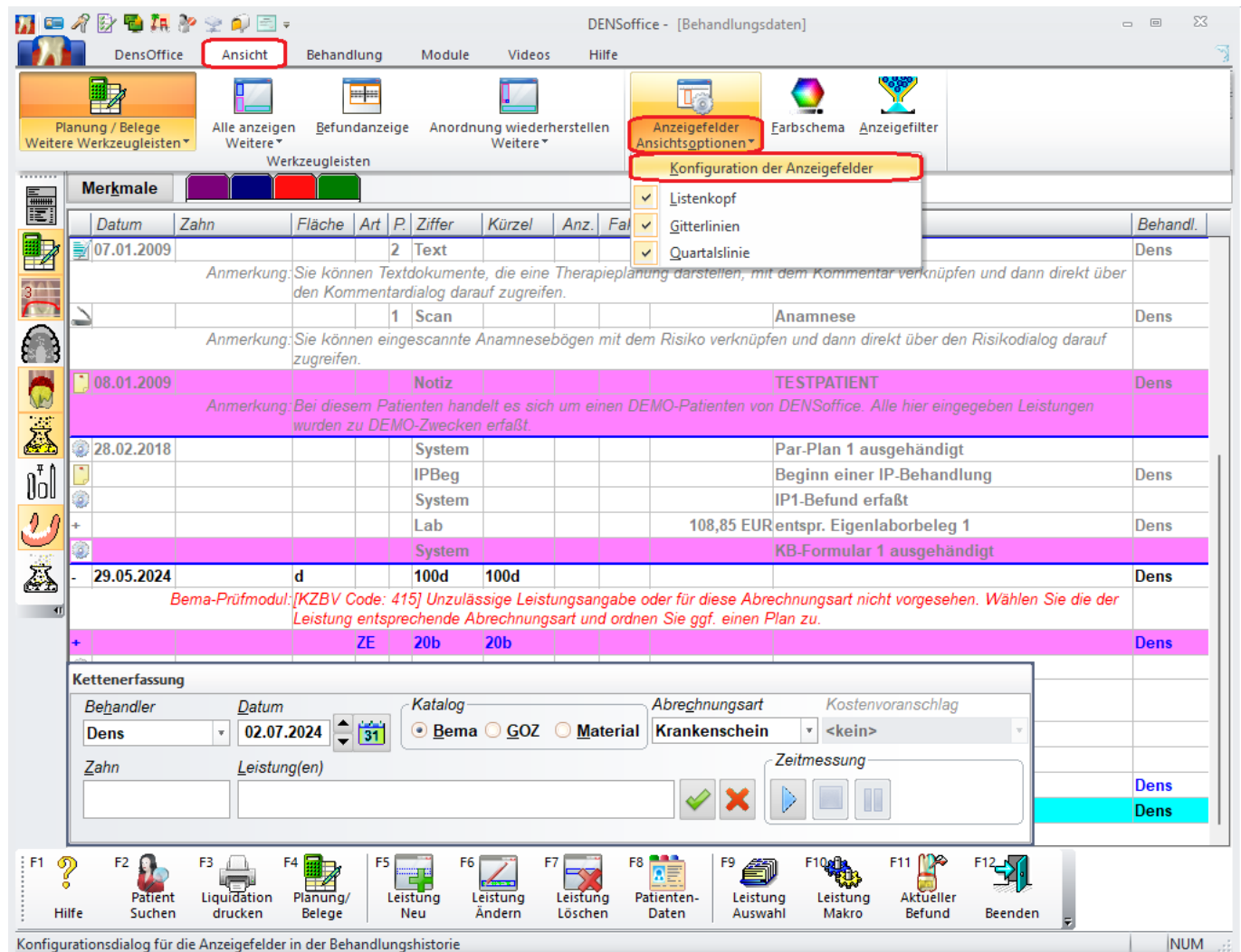

Es sollte sich nun ein kleines Fenster öffnen mit Optionen die sie anhaken können.

Bitte haken sie (je nach dem was sie brauchen) **Leistungspreis Bemaleistung** und/oder **Leistungspreis GOZ-Leistung** und drücken sie dann auf "OK"

Karteiblatt/Behandlung

DENSoffice - [Behandlungsdaten]

Benutzer: Dens | Behandler: Dens | Rechte: Vollzugriff | KIM: 0 | 02.07.2024 | 14:42

Patient: (2) Mustermann, Helmut | geb.: 13.05.1952 (72) | vers.: Kasse | POL FW Stadt Emden Pers.-Amt | M/1 | **Kein Nachweis!**

Merkmale: [Farbige Markierungen]

Datum	Zahn	Fläche	Art	P.	Ziffer	Kürzel	Anz.	Fakt.	Preis	Bemerkung	Behandl.
07.01.2009			2		Text					Therapieplanung	Dens
										Anmerkung: Sie k...	Dens
										Anmerkung: Sie k...	Dens
08.01.2009										Anmerkung: Bei d...	Dens
28.02.2018											Dens
29.05.2024										Bema-Prüfmodul: [KZB] Leistu...	Dens

Behandlung - Konfiguration der Anzeigefelder

Legen Sie die gewünschte Darstellung einer Leistung fest.

Informationen in der ersten Zeile

- ☐ Uhrzeit der Leistung
- ☒ Leistungskürzel
- ☐ Leistungsbeschreibung
- ☒ Leistungspreis Bemaleistungen
- ☒ Leistungspreis GOZ-Leistungen
- ☒ Sonstige Preise (MAT, LAB, EUR)
- ☐ Benutzer

Informationen in Zusatzzeilen

- ☒ Faktorbegründung
- ☒ Diagnose
- ☒ Befund
- ☒ Anmerkung
- ☒ Kursivschrift verwenden

OK | Abbrechen | Hilfe

Kettenerfassung

Behandler: Dens | Datum: 02.07.2024 | Katalog: Bema | Abrechnungsart: Krankenschein | Kostenvoranschlag: <kein>

Zahn: | Leistung(en): | Zeitmessung: [Grüne Markierung] [Rote Markierung] [Blau Markierung] [Grüne Markierung]

F1 Hilfe | F2 Patient Suchen | F3 Liquidation drucken | F4 Planung/ Belege | F5 Leistung Neu | F6 Leistung Ändern | F7 Leistung Löschen | F8 Patienten-Daten | F9 Leistung Auswahl | F10 Leistung Makro | F11 Aktueller Befund | F12 Beenden

Drücken Sie F1, um Hilfe zu bekommen!

Eindeutige ID: #1079

Verfasser: n/a

Letzte Änderung: 2024-07-02 14:57