

Karteiblatt/Behandlung

Dokument/Bild zum bestehenden Risiko dazuspeichern

Man kann zu dem bestehenden Risiko eines Patienten in dem Warndreieck ein passendes Dokument oder Bild direkt dazuspeichern.

Beim scannen oder importieren ("scan" oder "extdok") unten rechts auf "Verknüpfung mit Risiko" auswählen. Die Datei wird dann direkt mit dem Warndreieck verknüpft und ist im Warndreieck schnell auswählbar bei "Dokument anzeigen".

Beispiel : Patient ist schwer erkrankt und man möchte die Medikamentenliste oder den Arztbrief schnell anschauen.

In der Behandlung "**scan**" (für gescannte Dateien) oder "**extdok**" (für Dateien auf ihrem PC) eingeben und dann Enter drücken

Danach fügen sie die Datei ein und drücken darunter auf "**Verknüpfung mit Risiko oder Kommentar**" und wählen "**Risiko**" und drücken danach auf "**OK**"

Oben rechts beim **Warndreieck** könnt ihr die Dateien wiederfinden

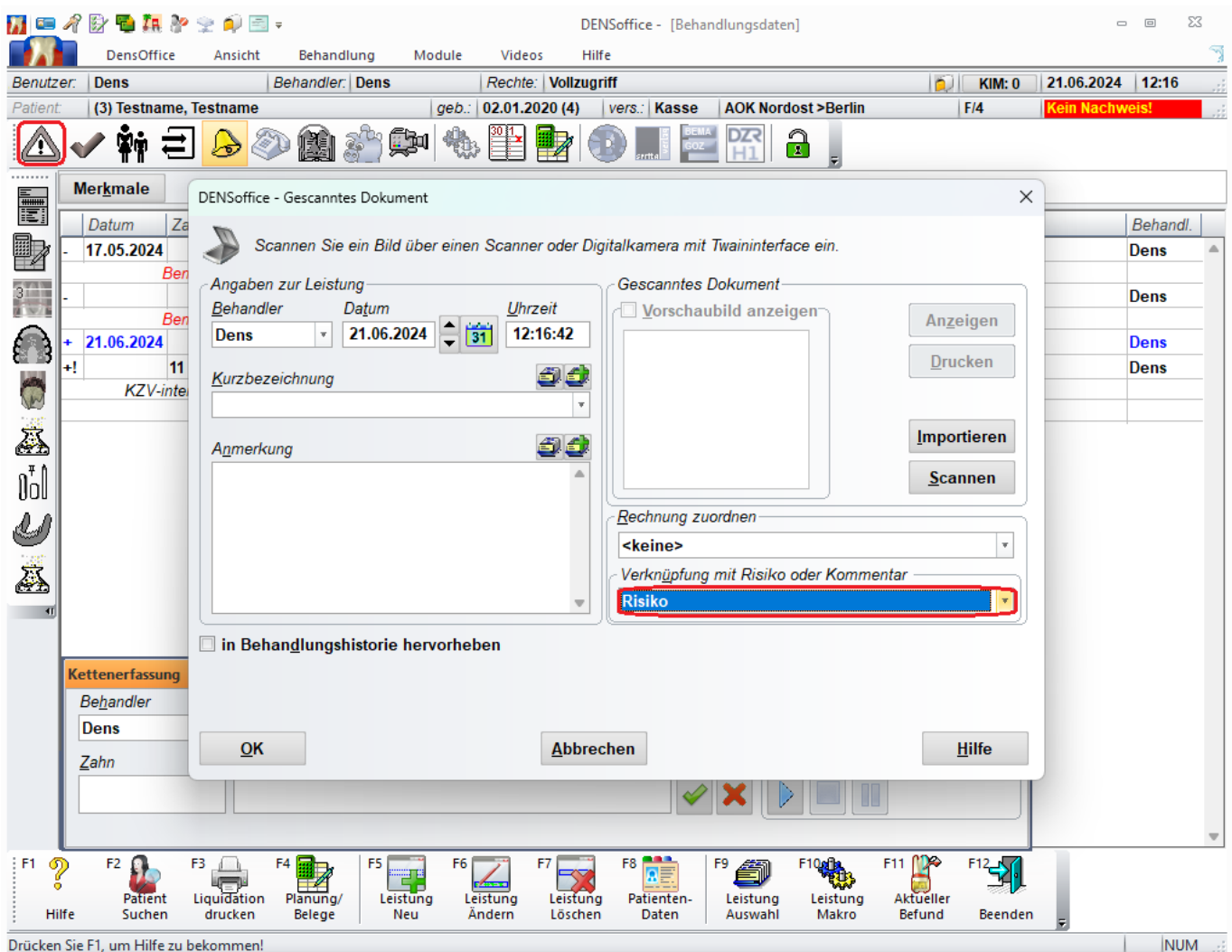

Eindeutige ID: #1033

Verfasser: n/a

Karteiblatt/Behandlung

Letzte Änderung: 2024-06-21 12:28