

# Patientenstammdaten

## Kassenwechsel im Quartal

in den Patientendaten über neuer Versichertenstatus gehen. Dort das Gültig ab Datum anpassen und Kasse auswählen. Dann kann man bei diesem Eintrag den Haken bei Krankenschein setzen und dort auch das Datum anpassen, anhängen es liegt ein alternativer Nachweis vor und Befristungsdatum eintragen

Wenn man vorher Leistungen eingegeben hat, muss man einmal auf eine Leistung nach dem Kassenwechsel gehen ändern bestätigen.

Um einen Kassenwechsel im Quartal zu machen müssen sie sich in den Patientendaten befinden. Die Patientendaten finden sie unter:

### Patienten > Doppelklick auf einen Patienten

Danach drücken sie unten auf der Symbolleiste auf "Neuer Vers. Status" oder drücken auf (F6) und bestätigen die Sicherheitsabfrage

Das Datum anpassen und Krankenkasse wählen und dann auf "OK" drücken [siehe Bild]

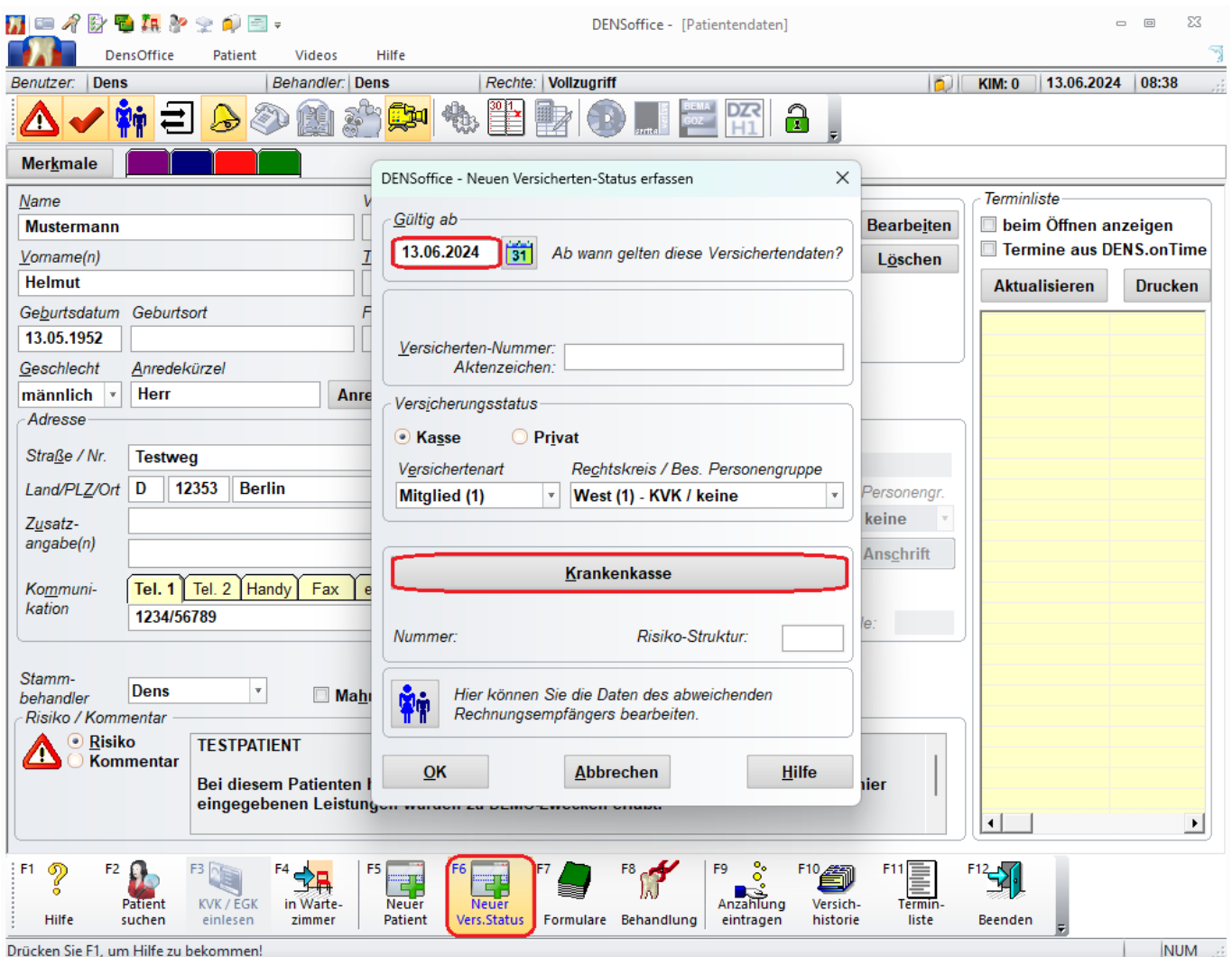

Jetzt können sie neben der Mahnsperre "**Krankenschein**" anhängen

In dem Fenster wo sich jetzt öffnet passen sie das Datum an und klicken auf "**Es liegt ein alternativer Nachweis vor**" und danach drücken sie auf "OK"

# Patientenstammdaten

DENSoffice - [Patientendaten]

Benutzer: Dens Behandler: Dens Rechte: Vollzugriff KIM: 0 13.06.2024 09:16

**Gültigkeit des Versicherungsbeleges**

Sie haben das Vorliegen eines Krankenscheins bzw. manuelles Ersatzverfahren gewählt.

Datum der Vorlage des Nachweises: **13.06.2024**

Wählen Sie die entsprechende Situation

- Eine KVK liegt vor, kann aber nicht eingelesen werden. Ab 2015 nur bei Sonstigen Kostenträgern zulässig.
- Eine eGK liegt vor, kann aber nicht eingelesen werden.
- Es liegt ein alternativer Nachweis vor (Berechtigungsschein, ...)**  
Entnehmen Sie das 9 stellige Institutionskennzeichen von der Vorderseite der eGK bzw. dem Schein.  
IK-Nummer:
- Auf dem Schein ist eine Befristung angegeben.  
 Prüfen Sie, ob auf dem Schein eine Befristung angegeben ist.
- Kein direkter Zahnarzt-Patienten-Kontakt (tel. Konsult., ...)  
Es ist oben das Datum der Vorlage des Nachweises bzw. das Einlesedatum aus dem Vorquartal anzugeben.

OK Abbrechen Hilfe

**Name** Mustermann **Vorsatzwort (z.B.: von)** **Namenszugatz (z**

**Vorname(n)** Helmut **Titel** **Titelausw**

**Geburtsdatum** 13.05.1952 **Geburtsort** **Frühere Namen (z.B. Geburtsname)**

**Geschlecht** männlich **Anrede** Herr **Anredenauswahl** **Pat.-Nr.** 2

**Adresse** **Straße / Nr.** Testweg 33 **Versicherungsstatus** **Versicherten-Nr. / Aktenz**

**Land/PLZ/Ort** D 12353 Berlin **Kasse** **Versicherter**

**Zusatz-angabe(n)** **Privat** **Mitglied (1**

**Kommuni-kation** **Tel. 1** **Tel. 2** **Handy** **Fax** **eMail** **Kranke**

1234/56789 **POL** FW Stadt Emden **Nummer:** 90400340910

**Stamm-behandler** Dens **Maßnsperre**  **Krankenschein**

**Risiko / Kommentar** **Risiko** **Kommentar** TESTPATIENT

Bei diesem Patienten handelt es sich um einen DEMO-Patienten. Eingetragene Leistungen wurden zu DEMO-Zwecken erfaßt.

F1 Hilfe F2 Patient suchen F3 KVK / EGK einlesen F4 in Wartezimmer F5 Neuer Patient F6 Neuer Vers.Status F7 Formulare F8 Behandlung F9 Anzahlung eintragen F10 Versicherungshistorie F11 Terminliste F12 Beenden

Drücken Sie F1, um Hilfe zu bekommen! NUM

Eindeutige ID: #1069

Verfasser: n/a

Letzte Änderung: 2024-09-12 14:28