Patientenstammdaten

Testpatient "TK-Mustermann, Max" reaktivieren

Durch die Datenmigration von D1denis zu DENSoffice ist es nicht mehr möglich, mit dem offiziellen Testpatient "**TK-Mustermann, Max**" für das EBZ-Verfahren und das eRezept, diese zu erstellen. Um diesen Patienten wieder korrekt nutzen zu können, gehen Sie wiefolgt vor:

Wechseln Sie in die "**Patientendaten (F5)**" des Patienten "**TK-Mustermann, Max**" und aktivieren Sie dort die Checkbox "**Krankenschein**" (siehe Screenshot)

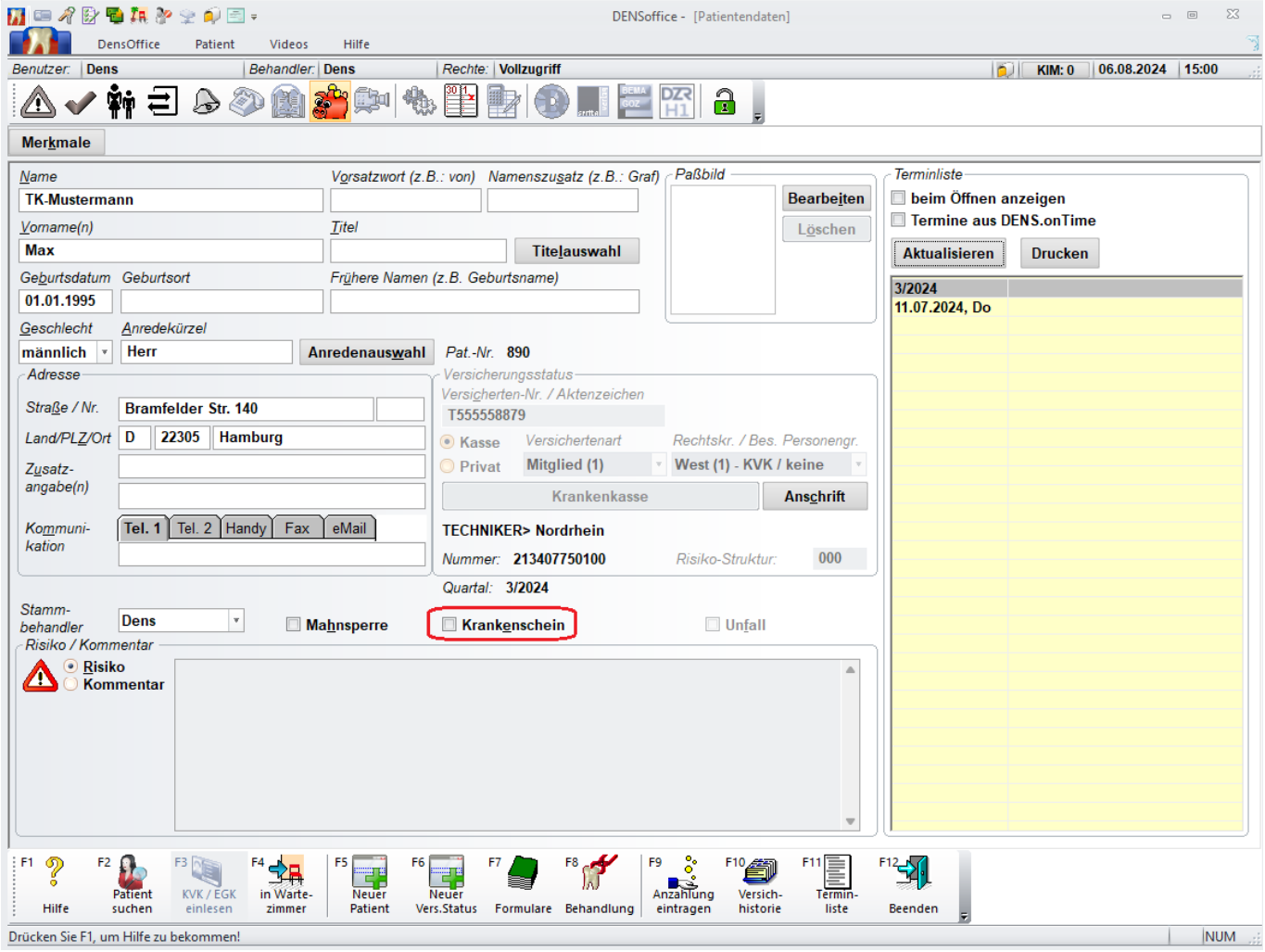

Wählen Sie in dem darauffolgenden Fenster den Punkt "**Es liegt ein alternativer Nachweis vor (Berechtigungsschein, ...)**" an und tragen Sie die "**IK-Nummer**" **101575519** ein. Danach bestätigen Sie das ganze über den Button "**Ok**". (siehe Screenshot)

© 2026 LAVERMA GmbH <info@laverma.net> | 02.07.2026 02:04
URL: https://densfaq.laverma.eu/faq/content/2/120/de/testpatient-tk_mustermann-max-reaktivieren.html

Patientenstammdaten

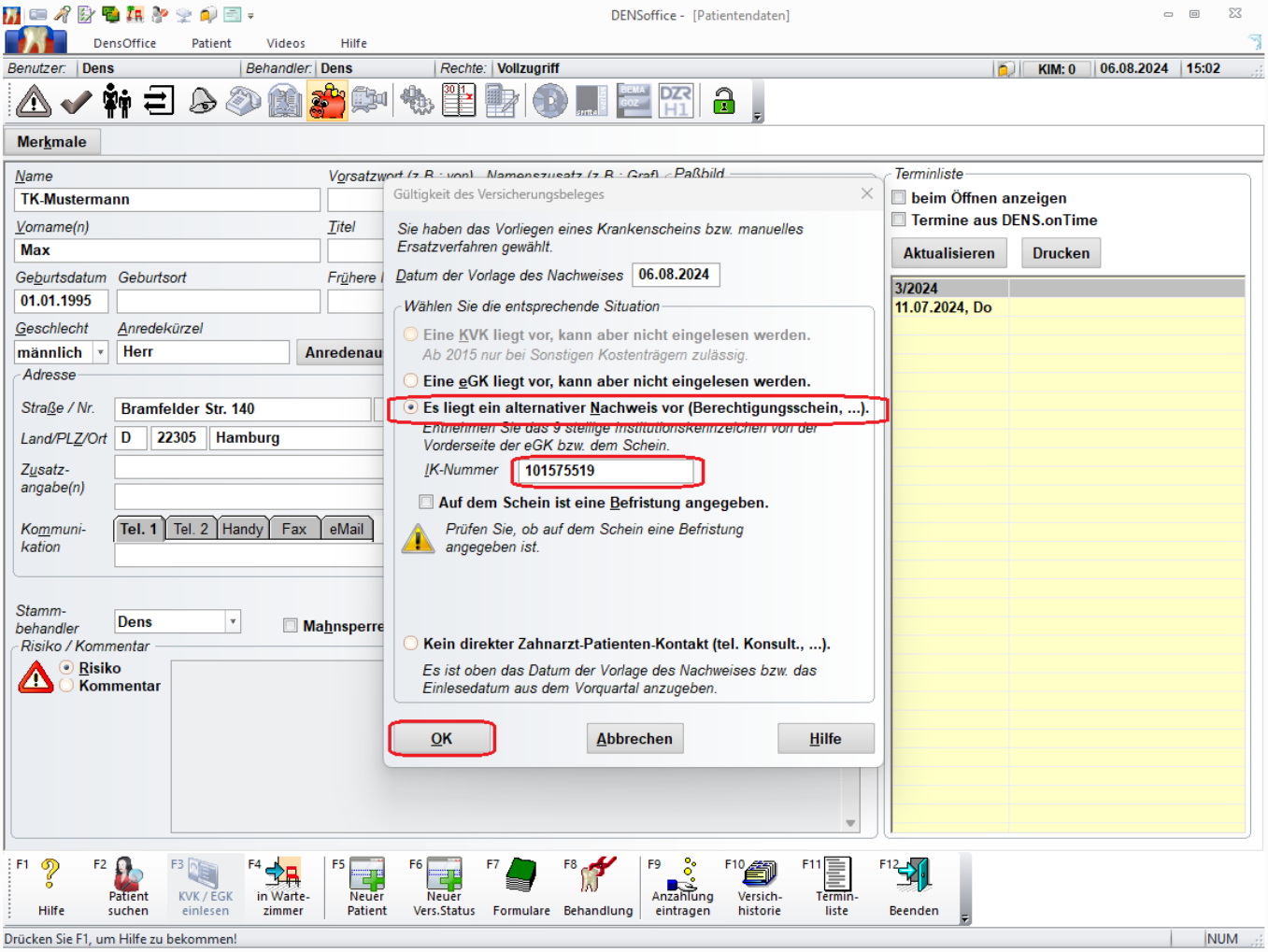

Nun können Sie für den Patienten wieder eAU's und eRezepte zum testen ausstellen und versenden.

In dem angehängten PDF-Dokument finden Sie alle weiteren Details zu diesem Testpatient.

Eindeutige ID: #1119
Verfasser: n/a
Letzte Änderung: 2024-08-06 15:24

© 2026 LAVERMA GmbH <info@laverma.net> | 02.07.2026 02:04
URL: https://densfaq.laverma.eu/faq/content/2/120/de/testpatient-tk_mustermann-max-reaktivieren.html